



Chacra Experimental Integrada Barrow
Convenio MAA-INTA
EVALUACION DE INOCULANTE EN AVENA
CAMPAÑA 2009-10



Ing.Agr. Liliana Wehrhahne

- Fecha de siembra: 20/7/09
- Fecha de cosecha: 10/12/09
- Densidad de siembra: 350 pl/m²
- Variedad: Bonaerense INTA Calén
- Fertilización: En presiembra, 150 kg/ha de PDA y en 2 hojas 85 (1 N) ó 170 kg/ha (2N) de urea según tratamiento
- Suelo: Franco arcilloso

Tratamiento	Altura cm.	Rto. Kg/ha	PMG Gr.
B.I. Calén con Crinigan. 2 N	48	2978 a	28.7
B.I. Calén con Crinigan.1N	48	2906 a	30.0
B.I. Calén sin Crinigan.1N	44	2567 b	28.1

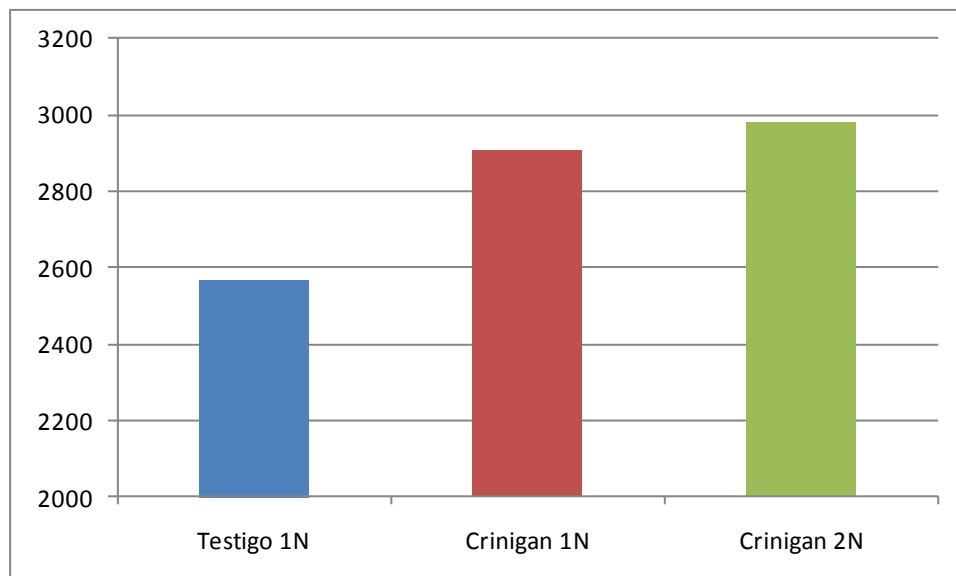

Rendimiento en Kgs/ha para los distintos tratamientos.